

06 PLANTA DE REF. DO PISO  
ESCALA 1/75

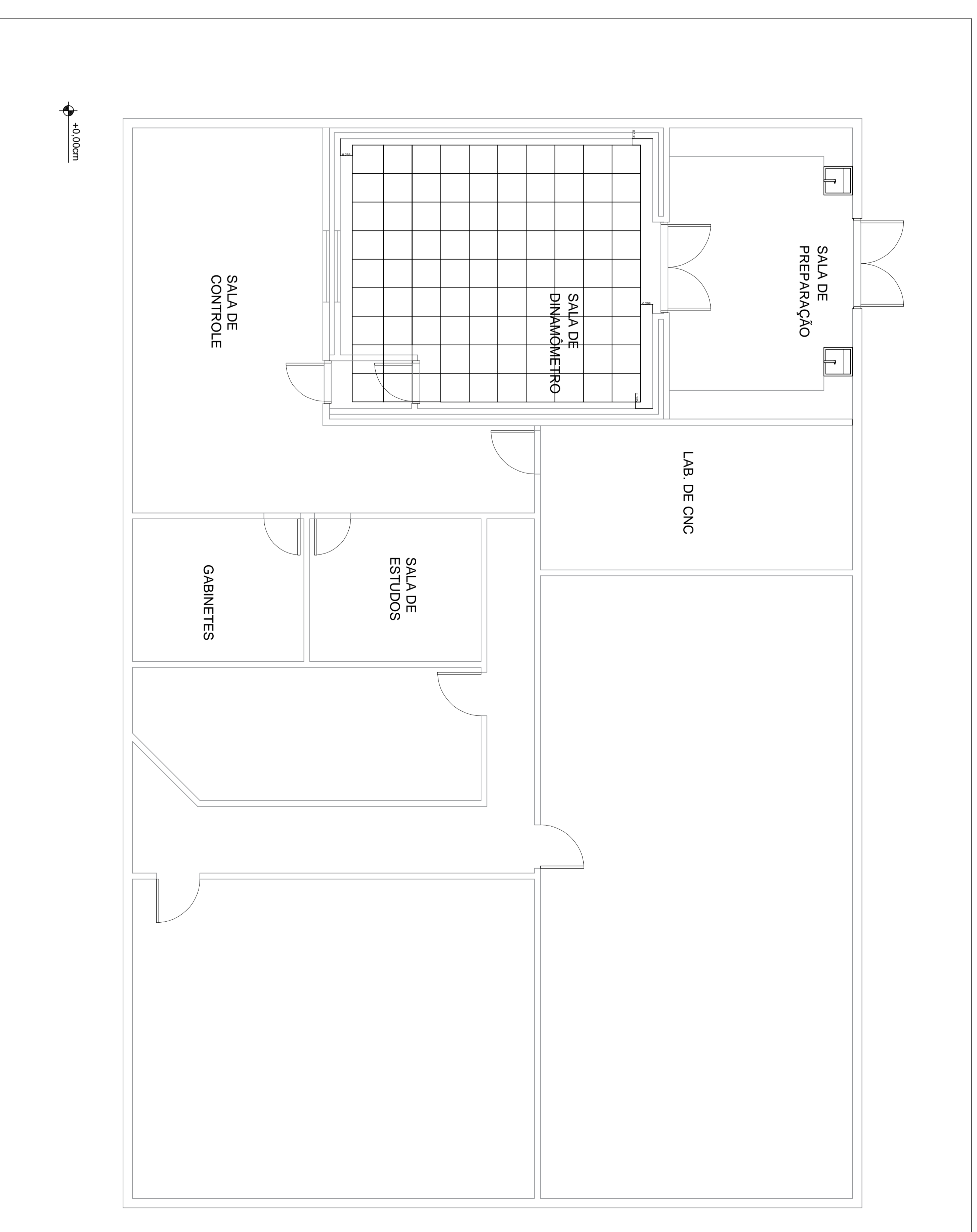

07 PLANTA DE REF. DO FORRO  
ESCALA 1/75

LEGENDA DE ESPECIFICAÇÕES

GRANITOS

- G1 SOLEIRA DE GRANITO CINZA ANDORINHA, ESPESSURA DE 1,5 cm;
- G2 BANCADE DE PREPARAÇÃO: GRANITO VERDE UBATUBA, ESPESSURA DE 2cm E FACES VISÍVEIS POLIDAS; TESTEIRA FRONTAL (h= 7cm); ARESTAS ARREDONDADAS (RAIO=3cm); (VER PRANCHA 5, DET. 23, 25 E 27);
- G3 TANQUE EM AÇO INOX COM BOLO PROFUNDO E TORNEIRA

REVESTIMENTOS

PISOS

- 1 CIMENTADO QUEIMADO POLIDO E RESINADO NA COR NATURAL; RODAPÉ DE GRANITO CINZA ANDORINHA; ALTURA 10cm e ESP. DE 1,5 cm;
- 2 SUBSTITUIR PISO CERÂMICO EXISTENTE POR PISO CIMENTADO LISO E QUEIMADO NA COR NATURAL. SEM RODAPÉ.

TETOS

- 01 NÃO POSSUI NENHUMA COBERTURA
- 02 FORRO MINERAL MODULAR ACÚSTICO. PLACAS 62,5 x 62,5cm. COR BRANCO. REF. ARMSTRONG SAHARA. TABEIRA EM GESSO ACARTONADO CONFORME PLANTA DE PAGINAÇÃO DE FORRO. COR BRANCO NEVE.
- 03 LAGE EM CONCRETO ARMADO JÁ EXISTENTE
- 04 LAGE EM CONCRETO ARMADO A SER CONSTRUÍDO NO DEPOSITO DE INFLAMÁVEIS

PAREDES

- 1 PINTURA EM TINTA ACRÍLICA FOSCA SOBRE PAREDE EMASSADA, NA COR BRANCO NEVE, CONFORME PADRÃO CEFET-MG.

PORTAS E JANELAS

- P1 PORTA JÁ EXISTENTE;
- P2 PORTA CORTA FOGO DE 1 FOLHA P-90 DE TAMANHO XXCM, YYCM
- P3 PORTA CORTA FOGO DE 2 FOLHAS P-90 DE TAMANHO XXCM, YYCM
- J1 JANELA EXISTENTE NA EDIFICAÇÃO
- J2 JANELA DE INSPEÇÃO DE VIDRO DUPL. LAMINADO DE 10MM DE TAMANHO 1,5M x 1,5M

NOTAS

REVI. T.E.	DESCRIÇÃO	PROJ.	DES.	VER.	APR.	DATA

T.E.	TIPO DE EMISSÃO	REVISÕES
(A) PRELIMINAR	(C) PARA CONHECIMENTO	(D) PARA COTAÇÃO
(B) PARA APROVAÇÃO	(F) CONFORME COMPROVADO	(E) PARA CONSTRUÇÃO
(C) PARA CONHECIMENTO	(H) CANCELADO	(G) CONFORME CONSTRUÍDO

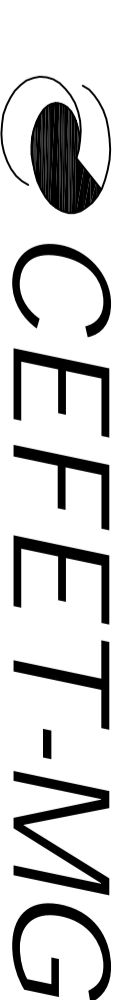

PROJETO: Reforma do Ldb de Motores

Nº DO PROJETO

ESCALA	Nº CEFET-MG	REVISÃO
		1

DIMENSÃO (x) (y) (z)	
COM. A	512
COM. B	512
COM. C	512
COM. D	512
COM. E	512
COM. F	512
COM. G	512
COM. H	512
COM. I	512
COM. J	512
COM. K	512
COM. L	512
COM. M	512
COM. N	512
COM. O	512
COM. P	512
COM. Q	512
COM. R	512
COM. S	512
COM. T	512
COM. U	512
COM. V	512
COM. W	512
COM. X	512
COM. Y	512
COM. Z	512